

## **6.9 เอกสารตรวจสอบอุปกรณ์ดับเพลิง/ไฟฉุกเฉิน/ป้ายทางหนีไฟ**



**FACILITY MONTHLY CHECK SHEET YEAR : 2024**

**FIRE HOSE CABINET & FIRE EXTINGUISHER BUILDING A**

[illegible]



**FACILITY MONTHLY CHECK SHEET YEAR : 2024**

**FIRE HOSE CABINET & FIRE EXTINGUISHER BUILDING B**

[illegible]

REMARK

Check by Technician  
Incharge by Chief Technician  
Inspected by Supervisor Technician  
Approve by Building Manager

Enginee







**FACILITY MONTHLY CHECK SHEET YEAR : 2024.....**

**FIRE HOSE CABINET & FIRE EXTINGUISHER BUILDING D**

[illegible]







**FACILITY MONTHLY CHECK SHEET YEAR : 2024**

**FIRE HOSE CABINET & FIRE EXTINGUISHER BUILDING F**

[illegible]



## Emergency Lighting System Building A

REMARK

Manager



ESB ONE		ESB TWO	
<input type="checkbox"/>	<input checked="" type="checkbox"/>	<input type="checkbox"/>	<input type="checkbox"/>

	Location	สถานที่		
	FL 1	ไฟแสดงสถานะต้องติด	1	-ตรวจหลอดไฟของช่องแห้งจ่าย 220 V.

EI 1	- ตรวจหลอดไฟฟิวส์ของแหล่งจ่าย 220 V.

	No.3	ทดสอบความรู้เกี่ยวกับไฟฟ้า	3	-ทดสอบแนวคิดเกี่ยวกับไฟฟ้า
		เข้าใจ		
		ไฟแสดงสถานะต้องติด	1	-ตรวจหลอดไฟโชว์ของแหล่งจ่าย 220 V.

No. 4	ไฟติดอยู่บนยาน 1-1.5 ชั่วโมง	3	-ทดสอบแบตเตอรี่โดยการคายประจุ
	ถังแก๊สแก๊สออกซิเจน	1	-ตรวจหลอดไฟโซลาร์ของแหล่งจ่าย 220 V.

No. 1	ไฟติดอุปกรณ์ 1-1.5 ชั่วโมง	3	-ทดสอบเบตเตอร์โดยการคาบประจุ
		4	ทดสอบการไหลไฟของแสงจาก 220 V.

Point No.2	ไฟติดอยู่ประมาณ 1-1.5 ชั่วโมง	3	-ทดสอบแบตเตอรี่โดยการคายประจุ
------------	-------------------------------	---	-------------------------------

Point No.1	ทดสอบการเกิดโพรงอากาศ	2	
	ไฟดีดอยู่ประมาณ 1-1.5 นิ้ว	3	-ทดสอบแบบเคอร์โดยการคายประจุ

	Point No. 2	ตลอดปากทางไฟแดงติด	2	-ทดสอบตัดไฟจราจรใน 1 วัน 2 ครั้ง
		ไฟติดอยู่ประมาณ 1-1.5	3	-ทดสอบแบบเดสก์โดยการฉายประจุ

<div style="border: 1px solid black; width: 100px; height: 100px; margin: 0 auto;"></div>	Point No. 1	ทดสอบการป้องกันไฟดูด	2	-ทดสอบตัดแหล่งจ่ายไฟ 220 V. 15 นาที.
		ไฟติดอยู่ประมาณ 1-1.5	3	-ทดสอบเบรคโดยมีการยกประจุ

ถอดปลั๊กออกไฟต้องติด	2	-ทดสอบตัดแหล่งจ่ายไฟ 220 V. 15 นาที.
ไฟต้องไม่ไหม้	1	-ทดสอบการตัดไฟโดยความยาวไฟ

ถอดปลั๊กออกไฟต้องติด	2	-ทดสอบตัดแหล่งจ่ายไฟ 220 V. 15 นาที.
----------------------	---	--------------------------------------

ไฟแสดงสถานะของพัด	1	
ถอดปลั๊กออกไฟต้องติด	2	- ทดสอบติดตั้งแสงจ่ายไฟ 220 V. 15 นาที.

[illegible]

---

---

---

### Location: Customs Building B

Month	
1	2
3	4
5	6
7	8
9	10
11	12
13	14
15	16
17	18
19	20
21	22
23	24
25	26
27	28
29	30
31	32
33	34
35	36
37	38
39	40
41	42
43	44
45	46
47	48
49	50
51	52
53	54
55	56
57	58
59	60
61	62
63	64
65	66
67	68
69	70
71	72
73	74
75	76
77	78
79	80
81	82
83	84
85	86
87	88
89	90
91	92
93	94
95	96
97	98
99	100

[illegible][illegible][illegible]

1 เดือน / ครั้ง	X	X	X	X	X					
1 เดือน / ครั้ง	X	X	X	X	X					

- วัสดุตั้งปลักออก	1 เดือน./ครึ่ง.	X	X	X	X	X							
	1 เดือน./ครึ่ง.	X	X	X	X	X							

[illegible][illegible]

1. วัสดุตั้งปลั๊กออก	1 เดือน / ครั้ง	✓	✓	✓	✓	✓						
2. วัสดุตั้งปลั๊กออก	1 เดือน / ครั้ง	✗	✗	✗	✗	✗						

[illegible]

- ไขข้อสงสัย	1 เดือน./ครั้ง.	X	X	X	X	X							
- ไขข้อสงสัย	1 เดือน./ครั้ง.	X	X	X	X	X							

[illegible][illegible][illegible][illegible]

1	2	3	4	5	6	7	8	9	10	11	12	13	14	15	16	17	18	19	20	21	22	23	24	25	26	27	28	29	30	31	32	33	34	35	36	37	38	39	40	41	42	43	44	45	46	47	48	49	50	51	52	53	54	55	56	57	58	59	60	61	62	63	64	65	66	67	68	69	70	71	72	73	74	75	76	77	78	79	80	81	82	83	84	85	86	87	88	89	90	91	92	93	94	95	96	97	98	99	100	101	102	103	104	105	106	107	108	109	110	111	112	113	114	115	116	117	118	119	120	121	122	123	124	125	126	127	128	129	130	131	132	133	134	135	136	137	138	139	140	141	142	143	144	145	146	147	148	149	150	151	152	153	154	155	156	157	158	159	160	161	162	163	164	165	166	167	168	169	170	171	172	173	174	175	176	177	178	179	180	181	182	183	184	185	186	187	188	189	190	191	192	193	194	195	196	197	198	199	200	201	202	203	204	205	206	207	208	209	210	211	212	213	214	215	216	217	218	219	220	221	222	223	224	225	226	227	228	229	230	231	232	233	234	235	236	237	238	239	240	241	242	243	244	245	246	247	248	249	250	251	252	253	254	255	256	257	258	259	260	261	262	263	264	265	266	267	268	269	270	271	272	273	274	275	276	277	278	279	280	281	282	283	284	285	286	287	288	289	290	291	292	293	294	295	296	297	298	299	300	301	302	303	304	305	306	307	308	309	310	311	312	313	314	315	316	317	318	319	320	321	322	323	324	325	326	327	328	329	330	331	332	333	334	335	336	337	338	339	340	341	342	343	344	345	346	347	348	349	350	351	352	353	354	355	356	357	358	359	360	361	362	363	364	365	366	367	368	369	370	371	372	373	374	375	376	377	378	379	380	381	382	383	384	385	386	387	388	389	390	391	392	393	394	395	396	397	398	399	400	401	402	403	404	405	406	407	408	409	410	411	412	413	414	415	416	417	418	419	420	421	422	423	424	425	426	427	428	429	430	431	432	433	434	435	436	437	438	439	440	441	442	443	444	445	446	447	448	449	450	451	452	453	454	455	456	457	458	459	460	461	462	463	464	465	466
---	---	---	---	---	---	---	---	---	----	----	----	----	----	----	----	----	----	----	----	----	----	----	----	----	----	----	----	----	----	----	----	----	----	----	----	----	----	----	----	----	----	----	----	----	----	----	----	----	----	----	----	----	----	----	----	----	----	----	----	----	----	----	----	----	----	----	----	----	----	----	----	----	----	----	----	----	----	----	----	----	----	----	----	----	----	----	----	----	----	----	----	----	----	----	----	----	----	----	-----	-----	-----	-----	-----	-----	-----	-----	-----	-----	-----	-----	-----	-----	-----	-----	-----	-----	-----	-----	-----	-----	-----	-----	-----	-----	-----	-----	-----	-----	-----	-----	-----	-----	-----	-----	-----	-----	-----	-----	-----	-----	-----	-----	-----	-----	-----	-----	-----	-----	-----	-----	-----	-----	-----	-----	-----	-----	-----	-----	-----	-----	-----	-----	-----	-----	-----	-----	-----	-----	-----	-----	-----	-----	-----	-----	-----	-----	-----	-----	-----	-----	-----	-----	-----	-----	-----	-----	-----	-----	-----	-----	-----	-----	-----	-----	-----	-----	-----	-----	-----	-----	-----	-----	-----	-----	-----	-----	-----	-----	-----	-----	-----	-----	-----	-----	-----	-----	-----	-----	-----	-----	-----	-----	-----	-----	-----	-----	-----	-----	-----	-----	-----	-----	-----	-----	-----	-----	-----	-----	-----	-----	-----	-----	-----	-----	-----	-----	-----	-----	-----	-----	-----	-----	-----	-----	-----	-----	-----	-----	-----	-----	-----	-----	-----	-----	-----	-----	-----	-----	-----	-----	-----	-----	-----	-----	-----	-----	-----	-----	-----	-----	-----	-----	-----	-----	-----	-----	-----	-----	-----	-----	-----	-----	-----	-----	-----	-----	-----	-----	-----	-----	-----	-----	-----	-----	-----	-----	-----	-----	-----	-----	-----	-----	-----	-----	-----	-----	-----	-----	-----	-----	-----	-----	-----	-----	-----	-----	-----	-----	-----	-----	-----	-----	-----	-----	-----	-----	-----	-----	-----	-----	-----	-----	-----	-----	-----	-----	-----	-----	-----	-----	-----	-----	-----	-----	-----	-----	-----	-----	-----	-----	-----	-----	-----	-----	-----	-----	-----	-----	-----	-----	-----	-----	-----	-----	-----	-----	-----	-----	-----	-----	-----	-----	-----	-----	-----	-----	-----	-----	-----	-----	-----	-----	-----	-----	-----	-----	-----	-----	-----	-----	-----	-----	-----	-----	-----	-----	-----	-----	-----	-----	-----	-----	-----	-----	-----	-----	-----	-----	-----	-----	-----	-----	-----	-----	-----	-----	-----	-----	-----	-----	-----	-----	-----	-----	-----	-----	-----	-----	-----	-----	-----	-----	-----	-----	-----	-----	-----	-----	-----	-----	-----	-----	-----	-----	-----	-----	-----	-----	-----	-----	-----	-----	-----	-----	-----

Manager







Мягко



**FACILITY MONTHLY CHECK SHEET YEAR : 2024**

**Emergency Lighting System Building E**

[illegible]

Engineer

Manager







## Exit Lighting System Building A

REMARK:

Engineer

## Managerial



## Exit Lighting System Building B

REMARK



## Exit Lighting System Building C

REMARK



## Exit Lighting System Building D

REMARKS



## Exit Lighting System Building E

REMARK



## Exit Lighting System Building F

REMARK

## Manager



## 6.10 แผนผังทางหนีไฟ



### FIRE EXIT 1st FLOOR



Parking  
ลานจอดรถ



คุณอยู่ตรงนี้



เส้นทางหนีไฟ



ทางออกฉุกเฉิน



ตู้สายยางดับเพลิง



ถังดับเพลิง



แจ้งเหตุเพลิงไหม้

### ข้อควรปฏิบัติเมื่อพบเหตุเพลิงไหม้

- 1.) กดอุปกรณ์แจ้งเหตุเพลิงไหม้ด้วยมือในบริเวณใกล้
- 2.) ให้รีบอพยพหนีออกจากพื้นที่ไปที่จุดรวมพลพร้อมแจ้งเจ้าหน้าที่ Apex



#### **6.11 แผนและการฝึกซ้อมอพยพหนีไฟ ประจำปี 2566**



## แผนการอพยพหนีไฟและวิธีการอพยพหนีไฟ

แผนการอพยพหนีไฟ กำหนดขึ้นเพื่อความปลอดภัยของชีวิตและทรัพย์สินของพนักงานและสถานประกอบการ  
ในขณะเกิดเหตุเพลิงไหม้

แผนการอพยพหนีไฟที่กำหนดขึ้นนั้น มีองค์ประกอบต่างๆ เช่น หน่วยตรวจสอบจำนวนพนักงาน, ผู้นำทางหนีไฟ, จุด  
นัดพบ, หน่วยช่วยชีวิต และยานพาหนะ ฯลฯ ซึ่งได้กำหนดผู้รับผิดชอบในแต่ละหน่วยงาน โดยขึ้นตรงต่อผู้อำนวยการอพยพ  
หนีไฟหรือผู้อำนวยการดับเพลิง ดังนี้

- ผู้อำนวยการอพยพหนีไฟหรือผู้อำนวยการดับเพลิง

นางสาววรรรัตน์ ใจบุญ เบอร์โทร 092-8966231

- ผู้ช่วยผู้อำนวยการอพยพหนีไฟหรือผู้ช่วยผู้อำนวยการดับเพลิง

นางชฎาภา งามพร้อม เบอร์โทร 064-2569223

- ผู้นำทางหนีไฟ จะเป็นผู้นำทางพนักงานอพยพหนีไฟไปตามทางออกที่จัดไว้

นางสาวหทัยชนก วงศ์ยศ

- จุดนัดพบ หรือเรียกอีกอย่างว่า “จุดรวมพล” จะเป็นสถานที่ที่ปลอดภัย ซึ่งพนักงานสามารถรายงานตัวและทำการ  
ตรวจสอบนับจำนวนได้

- หน่วยตรวจสอบจำนวนพนักงาน มีหน้าที่ตรวจนับจำนวนพนักงานว่า มีการอพยพหนีไฟออกมาภายนอกบริเวณโดย  
ปลอดภัยครบทุกคนหรือไม่ หากพบว่าพนักงานอพยพหนีไฟออกมาไม่ครบตามจำนวนจริง ซึ่งหมายถึงยังมีพนักงาน  
ติดอยู่ในพื้นที่ที่เกิดเพลิงไหม้

นางสาวชลธิชา นราเลิศ

- หน่วยช่วยชีวิตและยานพาหนะ จะเข้าค้นหาและทำการช่วยชีวิตพนักงานที่ยังติดค้างอยู่ในอาคาร หรือในพื้นที่ที่เกิด  
เพลิงไหม้ รวมถึงกรณีของพนักงานที่ออกมาอยู่ที่จุดรวมพล แล้วมีอาการเป็นลมหมดสติ หรือ บาดเจ็บ เป็นต้น หน่วย  
ช่วยชีวิต จะทำการปฐมพยาบาลเบื้องต้น และติดต่อยานพาหนะให้ ในกรณีที่พยาบาลหรือแพทย์พิจารณาแล้ว ต้อง  
นำส่งโรงพยาบาล

นางสาวสุภารัตน์ นราเลิศ

(ทีมปฐมพยาบาล)

นางสาวอำภา บณพิมาย

(ทีมปฐมพยาบาล)

นายวันมงคล ชินวงศ์

(ทีมเคลื่อนย้ายกรณีผู้ป่วยอาการสาหัส)

นายฐิติศุภ ดวงเพชร

(ทีมเคลื่อนย้ายกรณีผู้ป่วยอาการสาหัส)

- หน่วยผจญเพลิงและทีมค้นหา

นายสรศักดิ์ สกฤตพูนกิตติ

(ทีมค้นหาและช่วยเหลือ)

นายสุชาติ ภิไธวัลย์

(ทีมค้นหาและช่วยเหลือ)

นายสุเทพ วามะเกต

(หัวหน้าทีมผจญเพลิง)

นายอชิตพล โคตรพงษ์

(ทีมผจญเพลิง)



## แผนอพยพหนีไฟ

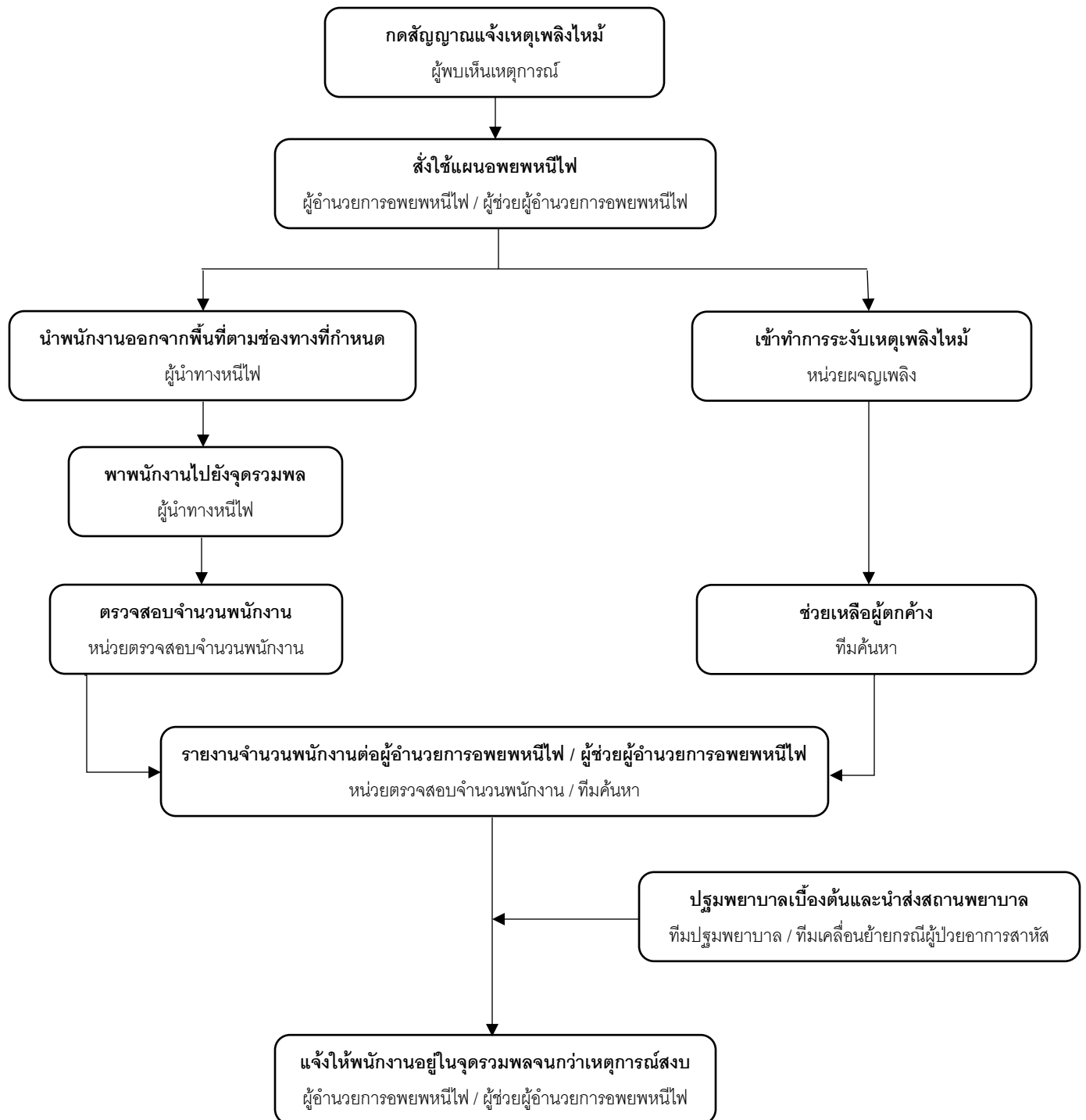



## การปฏิบัติตนในการอพยพหนีไฟ

ขณะที่เข้าร่วมการอพยพหนีไฟ ซึ่งเป็นการอพยพคนจำนวนมาก ภายในช่องทางที่ถูกกำหนด คือ ช่องทางบันไดหนีไฟ จึงจำเป็นต้องมีข้อกำหนดให้ปฏิบัติเพื่อความปลอดภัยต่อส่วนรวม ซึ่งบางครั้งอาจจะเห็นว่าไม่จำเป็นหรือเป็นการบิบบังคับจนเกินไป แต่ระบบการอพยพหนีไฟ จัดทำขึ้นเพื่อความปลอดภัยของส่วนรวม มิใช่เพื่อกลุ่มใดกลุ่มหนึ่ง ในภาวะการอพยพต้องเน้นหนักไปทางสิ่งการมากกว่าการรับฟังข้อคิดเห็นรายบุคคล เพราะเจ้าหน้าที่ที่เกี่ยวข้องภายในแผน จะไม่มีเวลาในการรับฟังความคิดเห็น หรือการปฏิบัติตนเป็นรายตัว จึงควรปฏิบัติตามการอพยพหนีไฟ ดังนี้

1. พยายามระงับสติอารมณ์ อย่าตกใจและปฏิบัติตามแผนการอพยพหนีไฟที่ได้วางไว้
2. เชื่อฟังคำแนะนำของเจ้าหน้าที่และพนักงาน ropic. ที่เกี่ยวข้องกับแผนการอพยพทุกคน
3. ขณะที่จะถูกจากโต๊ะหรือออกจากห้องทำงาน ให้เก็บทรัพย์สินเอกสารสำคัญลงลิ้นชักและล็อก ฉุกเฉินโดยเร็ว
4. เมื่อออกมาภายนอกห้องทำงานแล้ว ห้ามเดินย้อนกลับเข้าไปในห้องทำงานอีก
5. ห้ามชนสัมผัสกระดะใด ๆ คิดตัวไปในขณะอพยพหนีไฟ
6. การเดินอพยพใช้วิธี เดินเร็ว ห้ามวิ่ง หรือ เดินช้า
7. การเดินภายในช่องบันไดหนีไฟ ควรเดินเรียงแถวขึ้นบันไดละ 2 คน เพื่อป้องกันการเบียดเสียด และอาจเกิดการสะดุดหกล้มขึ้น ซึ่งเป็นอันตรายต่อกลุ่มคนอพยพภายในช่องบันไดได้ การเดินให้เดินให้เร็วอย่างระวัง เพราะจังหวะการก้าวบันไดของแต่ละคนไม่เท่ากัน
8. การเดินภายในช่องบันไดหนีไฟ ห้ามเดินคุยกัน ห้ามเดินล้วงกระเป๋า สายตามองขึ้นบันได มือ จับราวบันได (กรณีที่ดินฝั่งที่มีราวบันได) อย่าส่งเสียงอะอะหรือเร่งให้คนหน้าเดินเร็วขึ้น อย่าผลัก อย่าดัน หรือ แชนกันภายในช่องบันไดหนีไฟ
9. ผู้ออกจากชั้นเป็นคนสุดท้าย (ไม่ต้องยืนรอนแค้นใจ) ให้ปิดประตูหนีไฟด้วย เพราะประตูหนีไฟ ตามชั้นต่างๆ จะกันควันไม่ให้เข้ามาในช่องบันไดหนีไฟ หากเปิดประตูทิ้งไว้ แรงดันอากาศที่อัดเข้ามาในช่องบันได เพื่อไล่ควันออกจะลดลง ทำให้ควันเข้ามาในช่องบันไดหนีไฟได้ ซึ่งจะส่งผลให้ผู้อพยพภายในช่องทางบันได สำลักควัน และขาดอากาศหายใจ
10. เมื่ออพยพจนถึงชั้นล่างสุดแล้วให้ออกไปจากอาคารทันที





ที่ รย ๗๑๘๐๑ / ๐๑๗

องค์การบริหารส่วนตำบลตาสีธิ  
หมู่ที่ ๒ ถนนบ้านค่าย-บ้านปึง  
ตำบลตาสีธิ อำเภอลวกแดง  
จังหวัดระยอง ๒๑๑๔๐

### หนังสือรับรอง

หนังสือฉบับนี้ให้ไว้เพื่อแสดงว่า บริษัท อี เอส บี หู จำกัด (สาขา ๐๐๐๐๑) ตั้งอยู่เลขที่ ๑/๑๕๗ หมู่ ๓ ตำบลบ่อวิน อำเภอศรีราชา จังหวัดชลบุรี จัดให้ลูกจ้างเข้ารับการฝึกซ้อมดับเพลิงและอพยพหนีไฟกรณี นายจ้างจัดให้มีการฝึกซ้อมเองตามกฎหมายกระทรวง กำหนดมาตรฐานในการบริหารจัดการและดำเนินการด้านความปลอดภัยอาชีวอนามัยและสภาพแวดล้อมในการทำงานเกี่ยวกับการป้องกันและระงับอัคคีภัย พ.ศ.๒๕๕๕ ข้อ ๒๗ ให้นายจ้างจัดให้ลูกจ้างไม่น้อยกว่าร้อยละสี่สิบของจำนวนลูกจ้างในแต่ละหน่วยงานของสถานประกอบการ รับการฝึกอบรมการดับเพลิงขั้นต้น โดยให้ผู้ที่ได้รับใบอนุญาตจากกรมสวัสดิการและคุ้มครองแรงงาน และข้อ ๓๐ ให้นายจ้างจัดให้ลูกจ้างทุกรายที่ทำงานอยู่ภายในอาคารเดียวกันและในวันและเวลาเดียวกันทำการฝึกซ้อมพร้อมกัน (ใบอนุญาตจากกรมสวัสดิการและคุ้มครองแรงงาน เลขที่ ๐๑๐๑-๐๒-๒๕๖๖-๐๐๔๗/๐๑๐๒-๐๒-๒๕๖๖-๐๐๕๓)

จำนวนผู้เข้ารับการฝึกอบรมครั้งนี้ตาม ข้อ ๒๗ จำนวน ๒๐ คน เมื่อวันที่ ๒๒ ธันวาคม ๒๕๖๖ และ ข้อ ๓๐ จำนวน ๒๐ คน วันที่ ๒๒ ธันวาคม ๒๕๖๖ จากงานป้องกันและบรรเทาสาธารณภัยขององค์การบริหารส่วนตำบลตาสีธิ ณ สถานที่ฝึกอบรม บริษัท อี เอส บี หู จำกัด (สาขา ๐๐๐๐๑) ผลการฝึกอบรมดับเพลิงขั้นต้น ปรากฏว่าผู้เข้ารับการฝึกอบรม มีความรู้ ความเข้าใจทั้งภาคทฤษฎี และภาคปฏิบัติ ตามหลักเกณฑ์และวิธีการ เป็นอย่างดี เป็นไปตามวัตถุประสงค์และเป้าหมายทุกประการจึงขอรับรองว่าข้อความดังกล่าวข้างต้นเป็นความจริง

ให้ไว้ ณ วันที่ ๕ เดือน มกราคม พ.ศ. ๒๕๖๗

(นายภิญโญ ทรัพย์อรุณ)

นายกองค์การบริหารส่วนตำบลตาสีธิ





---

รูปถ่ายการฝึกซ้อมดับเพลิงและอพยพหนีไฟ ประจำปี 2566  
โครงการ LCH Project 2 ของบริษัท อีเอสบี ทู จำกัด  
ดำเนินการฝึกซ้อมในวันที่ 22 ธันวาคม 2566





## 6.12 เบอร์โทรฉุกเฉิน



#### 4.2 สำหรับโครงการเอเพ็กซ์ บ่อวิน

สถานที่	ติดต่อ	เบอร์โทรศัพท์
แจ้งเหตุไฟไหม้	ดับเพลิงเหมราช	038-954543-5
	ดับเพลิงปลวกแดง	038-659189
	ดับเพลิงมาบยางพร	038-659314
สถานีตำรวจ	สน.บ่อวิน	038-067313
	สน.ปลวกแดง	038-659101
โรงพยาบาล	รพ.ปิยะเวชช์ ระยอง	038-020100
	รพ.อมตะเวชกรรม	038-173736
	รพ.ปลวกแดง	038-659005
	รพ.สมิติเวช บ่อวิน	038-320300
กู้ภัย	กู้ภัยสามัคคีธรรมบ้านบึง จุดบ่อวิน	038-444304
	กู้ภัยสว่าง ฯ จุดโป่ง	038-222474
	กู้ภัยสยามระยอง สำนักงานใหญ่	063-9392000
องค์การบริหารส่วนตำบล	อบต.บ่อวิน	038-345918
สำนักงานเอเพ็กซ์ บ่อวิน	ผู้จัดการโครงการ	080-9738227
	ส่วนกลาง	033-005968 ต่อ 203
	ช่างประจำโครงการ	061-3847712



**6.13 แบบบันทึกผลการทำงานของระบบบำบัดน้ำเสีย (ทส.1)  
และแบบรายงานสรุปผลการทำงานของระบบบำบัดน้ำเสีย (ทส.2)**



## รายงานสรุปผลการทำงานของระบบบำบัดน้ำเสีย

ชื่อแหล่งกำเนิดมลพิษ : เอเพ็กซ์ อพาร์ทเมนต์ บ่อวิน

แหล่งกำเนิดมลพิษ ตั้งอยู่เลขที่ : 1/157

หมู่ที่ : 3

ซอย :

ถนน :

แขวง/ตำบล : บ่อวิน

เขต/ตำบล : ศรีราชา

จังหวัด : ชลบุรี

โทรศัพท์ : 033005967

โทรสาร :

มี : บริษัท อีเอสบี พู จำกัด (สาขาที่ 1) เป็นเจ้าของหรือผู้ครอบครองแหล่งกำเนิดมลพิษ

ประกอบกิจการประเภท : หอพัก

ประเภทย่อย : < ประเภทย่อยกิจการ >

สังกัด : < สังกัด >

ใบอนุญาตเลขที่ (ถ้ามี) :

ออกให้โดย :

หมดอายุ : วว/ตด/ปปปป

ในการนี้ ขอรายงานสรุปผลการทำงานของระบบบำบัดน้ำเสีย ของแหล่งกำเนิดมลพิษสำหรับ เดือน มกราคม พ.ศ. 2567 ตามที่ได้กำหนดในมาตรา 80 แห่งพระราชบัญญัติส่งเสริมและรักษาคุณภาพสิ่งแวดล้อมแห่งชาติ พ.ศ. 2535 ในฐานะ

ลงชื่อ นางสาววรารัตน์ ใจบุญ เจ้าของหรือผู้ครอบครองแหล่งกำเนิดมลพิษ

ลงชื่อ \_\_\_\_\_ ผู้ควบคุมระบบบำบัดน้ำเสีย

ใบอนุญาตเลขที่ \_\_\_\_\_ หมดอายุ \_\_\_\_\_

ออกให้โดย \_\_\_\_\_

ลงชื่อ \_\_\_\_\_ ผู้รับจ้างให้บริการบำบัดน้ำเสีย

ใบอนุญาตเลขที่ \_\_\_\_\_ หมดอายุ \_\_\_\_\_

ออกให้โดย \_\_\_\_\_

### 2. ข้อมูลเกี่ยวกับระบบน้ำเสีย และแหล่งรองรับน้ำทิ้ง

(1) ประเภท / ชนิดของระบบบำบัดน้ำเสีย

ความสามารถในการบำบัดน้ำเสีย

1. อื่นๆ ระบุ ระบบบำบัดน้ำเสียโดยใช้ออกซิเจน (Aerobic Biological Treatment)

1,120.00 ลบ.ม./วัน

(2) การทำงานของระบบบำบัดน้ำเสีย

[ ] แบบต่อเนื่อง ชั่วโมง/วัน

[ X ] แบบไม่ต่อเนื่อง (ระบุ) 20.2 ชั่วโมง/วัน

(3) อุปกรณ์และเครื่องมือที่ใช้ในระบบบำบัดน้ำเสีย

[ X ] เครื่องสูบน้ำ

[ X ] ระบบเติมอากาศ

[ ] เครื่องกวน/ผสมน้ำเสีย

[ ] เครื่องกวน/ผสมสารเคมี

[ X ] เครื่องสูบลำโพง

[ ] อื่นๆ

ร 1 ล้าง



(4) แหล่งรองรับน้ำทิ้ง (ระบุ) คลองสาธารณะประโยชน์บริเวณทิศใต้ของที่ดิน

(5) วิธีจัดการตะกอนที่เกิดขึ้นจากระบบบำบัดน้ำเสียและวิธีการกำจัด สับออกไปทิ้งนอกโครงการโดยผู้รับจ้างเอกชน

3. สรุปผลการทำงานของระบบบำบัดน้ำเสียเป็นรายเดือน

(1) ปริมาณการใช้ไฟฟ้าของระบบบำบัดน้ำเสีย (หน่วย) 17,112.000 หน่วย

(2) ปริมาณน้ำใช้ในทุกกิจกรรมของแหล่งกำเนิดมลพิษ (ลบ.ม.) 10,846.000 ลบ.ม.

(3) ปริมาณน้ำเสียที่เข้าระบบบำบัดน้ำเสีย (ลบ.ม.) 15,251.380 ลบ.ม.

(4) การระบายน้ำทิ้งจากระบบบำบัดน้ำเสีย [ X ] ระบายทุกวัน  
[ ] ระบายบางวัน (ระบุจำนวนวันที่ระบาย) วัน  
[ ] ไม่ระบายเลย

(5) ปริมาณสารเคมี หรือสารสกัดชีวภาพที่ใช้ ปริมาณ หน่วย  
1. - 0.000 กิโลกรัม

(6) การทำงานของระบบบำบัดน้ำเสีย

ระบบบำบัดน้ำเสีย [ X ] ปกติ [ ] ผิดปกติ

เครื่องสูบน้ำ [ X ] ปกติ [ ] ผิดปกติ

ระบบเติมอากาศ [ X ] ปกติ [ ] ผิดปกติ

เครื่องสูบลำตัว [ X ] ปกติ [ ] ผิดปกติ

(7) ปริมาณตะกอนส่วนเกินที่เกิดขึ้นจากระบบบำบัดน้ำเสียที่นำไปกำจัด 0.00 กิโลกรัม

(8) ปัญหา อุปสรรค และแนวทางแก้ไข -

คำเตือน ๑. เจ้าของหรือผู้ครอบครองแหล่งกำเนิดมลพิษ ผู้ควบคุมระบบบำบัดน้ำเสีย หรือผู้รับจ้าง

ให้บริการบำบัดน้ำเสียผู้ใดไม่จัดเก็บสถิติ ข้อมูล หรือไม่ทำบันทึกหรือรายงาน

ตามมาตรา ๘๐ ต้องระวางโทษจำคุกไม่เกินหนึ่งเดือน หรือปรับไม่เกินหนึ่งหมื่นบาท

หรือทั้งจำทั้งปรับตามมาตรา ๑๐๖

๒. ผู้ควบคุมระบบบำบัดน้ำเสียหรือผู้รับจ้างให้บริการบำบัดน้ำเสียผู้ใดทำบันทึกหรือรายงาน

โดยแสดงข้อความอันเป็นเท็จ ต้องระวางโทษจำคุกไม่เกินหนึ่งปี หรือปรับไม่เกิน

หนึ่งแสนบาท หรือทั้งจำทั้งปรับตามมาตรา ๑๐๗



[illegible]



## รายงานสรุปผลการทำงานของระบบบำบัดน้ำเสีย

ชื่อแหล่งกำเนิดมลพิษ : เอเพ็กซ์ อพาร์ทเมนต์ บ่อวิน

แหล่งกำเนิดมลพิษ ตั้งอยู่เลขที่ : 1/157

หมู่ที่ : 3

ซอย :

ถนน :

แขวง/ตำบล : บ่อวิน

เขต/ตำบล : ศรีราชา

จังหวัด : ชลบุรี

โทรศัพท์ : 033005967

โทรสาร :

มี : บริษัท อีเอสบี พู จำกัด (สาขาที่ 1) เป็นเจ้าของหรือผู้ครอบครองแหล่งกำเนิดมลพิษ

ประกอบกิจการประเภท : หอพัก

ประเภทย่อย : < ประเภทย่อยกิจการ >

สังกัด : < สังกัด >

ใบอนุญาตเลขที่ (ถ้ามี) :

ออกให้โดย :

หมดอายุ : วว/คด/ปปปป

ในการนี้ ขอรายงานสรุปผลการทำงานของระบบบำบัดน้ำเสีย ของแหล่งกำเนิดมลพิษสำหรับ เดือน กุมภาพันธ์ พ.ศ. 2567

ตามที่ได้กำหนดในมาตรา 80 แห่งพระราชบัญญัติส่งเสริมและรักษาคุณภาพสิ่งแวดล้อมแห่งชาติ พ.ศ. 2535 ในฐานะ

ลงชื่อ นางสาววรรธน์ ใจบุญ เจ้าของหรือผู้ครอบครองแหล่งกำเนิดมลพิษ

ลงชื่อ \_\_\_\_\_ ผู้ควบคุมระบบบำบัดน้ำเสีย

ใบอนุญาตเลขที่ \_\_\_\_\_ หมดอายุ \_\_\_\_\_

ออกให้โดย \_\_\_\_\_

ลงชื่อ \_\_\_\_\_ ผู้รับจ้างให้บริการบำบัดน้ำเสีย

ใบอนุญาตเลขที่ \_\_\_\_\_ หมดอายุ \_\_\_\_\_

ออกให้โดย \_\_\_\_\_

### 2. ข้อมูลเกี่ยวกับระบบน้ำเสีย และแหล่งรองรับน้ำทิ้ง

(1) ประเภท / ชนิดของระบบบำบัดน้ำเสีย

ความสามารถในการบำบัดน้ำเสีย

1. อื่นๆ ระบบบำบัดน้ำเสียโดยใช้ออกซิเจน (Aerobic Biological Treatment) 1,120.00 ลบ.ม./วัน

(2) การทำงานของระบบบำบัดน้ำเสีย

[ ] แบบต่อเนื่อง ชั่วโมง/วัน

[ X ] แบบไม่ต่อเนื่อง (ระบุ) 20.2 ชั่วโมง/วัน

(3) อุปกรณ์และเครื่องมือที่ใช้ในระบบบำบัดน้ำเสีย

[ X ] เครื่องสูบน้ำ [ X ] ระบบเติมอากาศ

[ ] เครื่องกวน/ผสมน้ำเสีย [ ] เครื่องกวน/ผสมสารเคมี

[ X ] เครื่องสูบลำโพง [ ] อื่นๆ

1. 1.1.1



(4) แหล่งรองรับน้ำทิ้ง (ระบุ) คลองสาธารณะประโยชน์บริเวณทิศใต้ของที่ดิน

(5) วิธีจัดการตะกอนที่เกิดขึ้นจากระบบบำบัดน้ำเสียและวิธีการกำจัด สับออกไปทิ้งนอกโครงการโดยผู้รับจ้างเอกชน

3. สรุปผลการทำงานของระบบบำบัดน้ำเสียเป็นรายเดือน

- (1) ปริมาณการใช้ไฟฟ้าของระบบบำบัดน้ำเสีย (หน่วย) 17,112.000 หน่วย
- (2) ปริมาณน้ำใช้ในทุกกิจกรรมของแหล่งกำเนิดมลพิษ (ลบ.ม.) 10,336.000 ลบ.ม.
- (3) ปริมาณน้ำเสียที่เข้าระบบบำบัดน้ำเสีย (ลบ.ม.) 14,267.380 ลบ.ม.
- (4) การระบายน้ำทิ้งจากระบบบำบัดน้ำเสีย
- ☒ ระบายทุกวัน
- ☐ ระบายบางวัน (ระบุจำนวนวันที่ระบาย) วัน
- ☐ ไม่ระบายเลย

(5) ปริมาณสารเคมี หรือสารสกัดชีวภาพที่ใช้ ปริมาณ หน่วย  
1. - 0.000 กิโลกรัม

(6) การทำงานของระบบบำบัดน้ำเสีย

- ระบบบำบัดน้ำเสีย ☒ ปกติ ☐ ผิดปกติ
- เครื่องสูบน้ำ ☒ ปกติ ☐ ผิดปกติ
- ระบบเติมอากาศ ☒ ปกติ ☐ ผิดปกติ
- เครื่องสูบตะกอน ☒ ปกติ ☐ ผิดปกติ

(7) ปริมาณตะกอนส่วนเกินที่เกิดขึ้นจากระบบบำบัดน้ำเสียที่นำไปกำจัด 0.00 กิโลกรัม

(8) ปัญหา อุปสรรค และแนวทางแก้ไข -

- คำเตือน ๑. เจ้าของหรือผู้ครอบครองแหล่งกำเนิดมลพิษ ผู้ควบคุมระบบบำบัดน้ำเสีย หรือผู้รับจ้าง ให้บริการบำบัดน้ำเสียผู้ใดไม่จัดเก็บสถิติ ข้อมูล หรือไม่ทำบันทึกหรือรายงาน ตามมาตรา ๘๐ ต้องระวางโทษจำคุกไม่เกินหนึ่งเดือน หรือปรับไม่เกินหนึ่งหมื่นบาท หรือทั้งจำทั้งปรับตามมาตรา ๑๐๖
๒. ผู้ควบคุมระบบบำบัดน้ำเสียหรือผู้รับจ้างให้บริการบำบัดน้ำเสียผู้ใดทำบันทึกหรือรายงาน โดยแสดงข้อความอันเป็นเท็จ ต้องระวางโทษจำคุกไม่เกินหนึ่งปี หรือปรับไม่เกินหนึ่งแสนบาท หรือทั้งจำทั้งปรับตามมาตรา ๑๐๗



สถิติและข้อมูลที่เกิดขึ้นจากแหล่งกำเนิดมลพิษ (เอเพิร์ธ บ่อวิน)														
วัน เดือน ปี	ปริมาณ การใช้ไฟฟ้า ของระบบ บำบัดน้ำเสีย (หน่วย)	ปริมาณ น้ำใช้ ใหญ่ กิจกรรมของ แหล่งกำเนิด มลพิษ (ลบ.ม.)	ปริมาณน้ำ เสียที่เข้าระบบ บำบัดน้ำเสีย (ลบ.ม.)	การระบาย น้ำทิ้งจาก ระบบ บำบัดน้ำเสีย (ระบาย/ ไม่ระบาย)	ปริมาณ สารเคมีหรือ สารสกัด ชีวภาพที่ใช้ (ชื่อปริมาณ) (ลิตรหรือ กิโลกรัม)	การทำงานของระบบบำบัดน้ำเสีย						ปริมาณ ตะกอน ส่วนเกิน ที่เกิดขึ้นจาก ระบบบำบัด น้ำเสียที่ นำไปกำจัด (ลบ.ม.)	ปัญหาอุปสรรค และแนวทางแก้ไข	ลายมือชื่อ ผู้บันทึก
						เครื่องสูบน้ำ ระบบบำบัด น้ำเสีย (ปกติ/ผิดปกติ)	เครื่องเติม อากาศ(ปกติ/ ผิดปกติ)	เครื่องกวน/ ผสมน้ำเสีย (ปกติ/ผิดปกติ)	เครื่องกวน/ ผสมสารเคมี (ปกติ/ ผิดปกติ)	เครื่องสูบน้ำ ตะกอน (ปกติ/ผิดปกติ)	อื่นๆ (ระบุ) (ปกติ/ผิดปกติ)			
1/2/2024	552	347	491.98	-	-	ปกติ	ปกติ	ปกติ	-	-	ปกติ	-	-	
2/2/2024	552	329	491.98	-	-	ปกติ	ปกติ	ปกติ	-	-	ปกติ	-	-	
3/2/2024	552	355	491.98	-	-	ปกติ	ปกติ	ปกติ	-	-	ปกติ	-	-	
4/2/2024	552	383	491.98	-	-	ปกติ	ปกติ	ปกติ	-	-	ปกติ	-	-	
5/2/2024	552	393	491.98	-	-	ปกติ	ปกติ	ปกติ	-	-	ปกติ	-	-	
6/2/2024	552	352	491.98	-	-	ปกติ	ปกติ	ปกติ	-	-	ปกติ	-	-	
7/2/2024	552	314	491.98	-	-	ปกติ	ปกติ	ปกติ	-	-	ปกติ	-	-	
8/2/2024	552	359	491.98	-	-	ปกติ	ปกติ	ปกติ	-	-	ปกติ	-	-	
9/2/2024	552	321	491.98	-	-	ปกติ	ปกติ	ปกติ	-	-	ปกติ	-	-	
10/2/2024	552	293	491.98	-	-	ปกติ	ปกติ	ปกติ	-	-	ปกติ	-	pressure switch ขำรุต	
11/2/2024	552	380	491.98	-	-	ปกติ	ปกติ	ปกติ	-	-	ปกติ	-	-	
12/2/2024	552	350	491.98	-	-	ปกติ	ปกติ	ปกติ	-	-	ปกติ	-	pressure switch ขำรุต	
13/2/2024	552	285	491.98	-	-	ปกติ	ปกติ	ปกติ	-	-	ปกติ	-	pressure switch ขำรุต	
14/2/2024	552	286	491.98	-	-	ปกติ	ปกติ	ปกติ	-	-	ปกติ	-	-	
15/2/2024	552	327	491.98	-	-	ปกติ	ปกติ	ปกติ	-	-	ปกติ	-	-	
16/2/2024	552	354	491.98	-	-	ปกติ	ปกติ	ปกติ	-	-	ปกติ	-	-	
17/2/2024	552	339	491.98	-	-	ปกติ	ปกติ	ปกติ	-	-	ปกติ	-	-	
18/2/2024	552	353	491.98	-	-	ปกติ	ปกติ	ปกติ	-	-	ปกติ	-	-	
19/2/2024	552	376	491.98	-	-	ปกติ	ปกติ	ปกติ	-	-	ปกติ	-	-	
20/2/2024	552	360	491.98	-	-	ปกติ	ปกติ	ปกติ	-	-	ปกติ	-	-	
21/2/2024	552	331	491.98	-	-	ปกติ	ปกติ	ปกติ	-	-	ปกติ	-	-	



[illegible]



# รายงานสรุปผลการทำงานของระบบบำบัดน้ำเสีย

## ๑. ข้อมูลทั่วไป

แหล่งกำเนิดมลพิษ ตั้งอยู่เลขที่ 1/157 หมู่ที่ 3 ซอย -  
 ถนน - แขวง/ตำบล บ่อวิน เขต/อำเภอ ศรีราชา  
 จังหวัด ชลบุรี โทรศัพท์ 033-005-967 โทรสาร -  
 มี บริษัท อีเอสบี ทุ จำกัด เป็นเจ้าของหรือผู้ครอบครองแหล่งกำเนิดมลพิษ  
 ประกอบกิจการประเภท อพาร์ทเมนต์ให้เช่า ใบอนุญาตเลขที่ (ถ้ามี)  
 ออกให้โดย หมดอายุ

ในการนี้ขอรายงานสรุปผลการทำงานของระบบบำบัดน้ำเสียของแหล่งกำเนิดมลพิษสำหรับ  
 เดือน มีนาคม พ.ศ. 2567 ตามที่ได้กำหนดในมาตรา ๘๐ แห่งพระราชบัญญัติส่งเสริม  
 และรักษาคุณภาพสิ่งแวดล้อมแห่งชาติ พ.ศ. ๒๕๓๕ ในฐานะ

เจ้าของหรือผู้ครอบครองแหล่งกำเนิดมลพิษ  
 ( บริษัท อีเอสบี ทุ จำกัด )

ผู้ควบคุมระบบบำบัดน้ำเสีย  
 ( )

ใบอนุญาตเลขที่ หมดอายุ  
 ออกให้โดย

ผู้รับจ้างให้บริการบำบัดน้ำเสีย  
 ( )

ใบอนุญาตเลขที่ หมดอายุ  
 ออกให้โดย

## ๒. ข้อมูลเกี่ยวกับระบบบำบัดน้ำเสีย และแหล่งรองรับน้ำทิ้ง

(๑) ประเภท/ชนิดของระบบบำบัดน้ำเสีย ระบบบำบัดน้ำเสียโดยใช้ออกซิเจน ( Aerobic  
 Biological Treatment )

ความสามารถในการรองรับน้ำเสียของระบบบำบัดน้ำเสีย 1,120 ลบ.ม./วัน

(๒) การทำงานของระบบบำบัดน้ำเสีย ☐ แบบต่อเนื่อง ชั่วโมง/วัน  
☒ แบบไม่ต่อเนื่อง (ระบุ) 20.2 ชั่วโมง/วัน

(๓) อุปกรณ์และเครื่องมือที่ใช้ในระบบบำบัดน้ำเสีย ☒ เครื่องสูบน้ำ ☒ เครื่องเติมอากาศ

☐ เครื่องกวนผสมน้ำเสีย ☐ เครื่องกวนผสมสารเคมี

☒ เครื่องสูบลตะกอน ☐ อื่น ๆ (ระบุ)

(๔) แหล่งรองรับน้ำทิ้ง (ระบุ) คลองสาธารณะประโยชน์บริเวณทิศใต้ของที่ดิน

(๕) วิธีจัดการตะกอนที่เกิดขึ้นจากระบบบำบัดน้ำเสียและวิธีการกำจัด สูบออกไปทิ้งนอก

โครงการโดยผู้รับจ้างเอกชน



๓. สรุปผลการทำงานของระบบบำบัดน้ำเสียเป็นรายเดือน

- (๑) ปริมาณการใช้ไฟฟ้าของระบบบำบัดน้ำเสีย (หน่วย) ..... 17,112.00
- (๒) ปริมาณน้ำใช้ทุกกิจกรรมในแหล่งกำเนิดมลพิษ (ลบ.ม.) ..... 11,541.00
- (๓) ปริมาณน้ำเสียที่เข้าระบบบำบัดน้ำเสีย (ลบ.ม.) ..... 15,251.38
- (๔) การระบายน้ำทิ้งจากระบบบำบัดน้ำเสีย ..... ระบาย
- (๕) ปริมาณสารเคมีหรือสารสกัดชีวภาพที่ใช้ (ลิตรหรือกิโลกรัม) ..... -
- (๖) การทำงานของระบบบำบัดน้ำเสียและอุปกรณ์
- ระบบบำบัดน้ำเสีย ☒ ปกติ ☐ ผิดปกติ (ระบุ) .....
  - เครื่องสูบน้ำ ☒ ปกติ ☐ ผิดปกติ (ระบุ) .....
  - เครื่องเติมอากาศ ☒ ปกติ ☐ ผิดปกติ (ระบุ) .....
  - เครื่องกวน/ผสมน้ำเสีย ☐ ปกติ ☐ ผิดปกติ (ระบุ) ..... -
  - เครื่องกวน/ผสมสารเคมี ☐ ปกติ ☐ ผิดปกติ (ระบุ) ..... -
  - เครื่องสูบลตะกอน ☒ ปกติ ☒ ผิดปกติ (ระบุ) .....
  - อื่นๆ ☐ ปกติ ☐ ผิดปกติ (ระบุ) ..... -
- (๗) ปริมาณตะกอนส่วนเกินจากระบบบำบัดน้ำเสียที่นำไปกำจัด (ลบ.ม.) ..... -
- (๘) ปัญหา อุปสรรค และแนวทางแก้ไข ..... 07,08,09,10,11,12,14,15,16,24 มีนาคม 2567
- Pressure switch ขำรุด สั่งซื้อ Pressure switch เพื่อนำมาเปลี่ยน
- แนวทางแก้ไข ช่างเปิด-ปิด ระบบ Manual
- .....

- คำเตือน ๑. เจ้าของหรือผู้ครอบครองแหล่งกำเนิดมลพิษ ผู้ควบคุมระบบบำบัดน้ำเสีย หรือผู้รับจ้างให้บริการบำบัดน้ำเสียผู้ใดไม่จัดเก็บสถิติ ข้อมูล หรือไม่ทำบันทึกหรือรายงานตามมาตรา ๘๐ ต้องระวางโทษจำคุกไม่เกินหนึ่งเดือน หรือปรับไม่เกินหนึ่งหมื่นบาท หรือทั้งจำทั้งปรับตามมาตรา ๑๐๖
๒. ผู้ควบคุมระบบบำบัดน้ำเสียหรือผู้รับจ้างให้บริการบำบัดน้ำเสียผู้ใดทำบันทึกหรือรายงานโดยแสดงข้อความอันเป็นเท็จ ต้องระวางโทษจำคุกไม่เกินหนึ่งปี หรือปรับไม่เกินหนึ่งแสนบาท หรือทั้งจำทั้งปรับตามมาตรา ๑๐๗





หน้าหลัก

บันทึกรายงาน ทส.2

รายงานสรุปผลการทำงานของระบบบำบัดน้ำเสีย

แก้ไขข้อมูลแหล่งกำเนิดมลพิษ

เปลี่ยนรหัสผ่าน (Password)

ออกจากระบบ

ยืนยันการส่ง รายงานทส.2 ตามมาตรา 80 พรบ.ส่งเสริมและรักษาคุณภาพสิ่งแวดล้อมแห่งชาติ พ.ศ.2535

แหล่งกำเนิดมลพิษ : เอเพ็กซ์ อพาร์ทเมนต์ บ่อวิน

รายงานสรุปผลการทำงานของระบบบำบัดน้ำเสีย สำหรับเดือน : มีนาคม 2567

ผู้รายงาน : นางสาววรรัตน์ ใจบุญ

ท่านสามารถ ตรวจสอบประวัติการรายงาน และพิมพ์ รายงานทส.2 โดยเลือกรายการ รายงานสรุปผลการทำงานของระบบบำบัดน้ำเสีย

จบการรายงานทส.2 กลับหน้าหลัก



วัน เดือน ปี	สถิติและข้อมูลที่เกิดจากแหล่งกำเนิดมลพิษ (เฉพาะกิจ นอวัน)															ปริมาณ การใช้ไฟฟ้า ของระบบ บำบัดน้ำเสีย (หน่วย)	ปริมาณ น้ำใช้ ในทุก กิจกรรมของ แหล่งกำเนิด มลพิษ (ลบ.ม.)	ปริมาณน้ำ เสียที่ถูกระบบ บำบัดน้ำเสีย (ลบ.ม.)	การระบาย น้ำทิ้งจาก ระบบ บำบัดน้ำเสีย (ระบาย/ ไม่ระบาย)	ปริมาณ สารเคมีหรือ สารกัดกร่อน ที่เข้าระบบ (ชื่อ/ปริมาณ) (ลิตรหรือ กิโลกรัม)	การทำงานของระบบบำบัดน้ำเสีย						ปริมาณ ตะกอน ส่วนเกิน ที่เกิดขึ้นจาก ระบบบำบัด น้ำเสียที่ นำไปกำจัด (ลบ.ม.)	ปัญหาอุปสรรค และแนวทางแก้ไข	ลายมือชื่อ ผู้บันทึก																																																																																																																																																																																																																																																																																																																																																																																																																																																																																																																																																																																																																																																																																																																																																																																																																																																																																																																																																																																																																																																																																																												
	เครื่องสูบน้ำ (ปกติ/ผิดปกติ)	เครื่องเติม อากาศ(ปกติ/ ผิดปกติ)	เครื่องมือ ผสมน้ำเสีย (ปกติ/ผิดปกติ)	เครื่องมือ/ ผสมสารเคมี (ปกติ/ ผิดปกติ)	เครื่องสูบ ตะกอน (ปกติ/ผิดปกติ)	อื่นๆ (ระบุ) (ปกติ/ผิดปกติ)																																																																																																																																																																																																																																																																																																																																																																																																																																																																																																																																																																																																																																																																																																																																																																																																																																																																																																																																																																																																																																																																																																																																			
1/3/2024	552	432	491.98	ระบาย	-	ปกติ	ปกติ	ปกติ	-	ปกติ	ปกติ	-	-	ปกติ	-	-	-	-	-	-	-	-	-	-	-	-	-	-	-	-	-	-	-	-	-	-	-	-	-	-	-	-	-	-	-	-	-	-	-	-	-	-	-	-	-	-	-	-	-	-	-	-	-	-	-	-	-	-	-	-	-	-	-	-	-	-	-	-	-	-	-	-	-	-	-	-	-	-	-	-	-	-	-	-	-	-	-	-	-	-	-	-	-	-	-	-	-	-	-	-	-	-	-	-	-	-	-	-	-	-	-	-	-	-	-	-	-	-	-	-	-	-	-	-	-	-	-	-	-	-	-	-	-	-	-	-	-	-	-	-	-	-	-	-	-	-	-	-	-	-	-	-	-	-	-	-	-	-	-	-	-	-	-	-	-	-	-	-	-	-	-	-	-	-	-	-	-	-	-	-	-	-	-	-	-	-	-	-	-	-	-	-	-	-	-	-	-	-	-	-	-	-	-	-	-	-	-	-	-	-	-	-	-	-	-	-	-	-	-	-	-	-	-	-	-	-	-	-	-	-	-	-	-	-	-	-	-	-	-	-	-	-	-	-	-	-	-	-	-	-	-	-	-	-	-	-	-	-	-	-	-	-	-	-	-	-	-	-	-	-	-	-	-	-	-	-	-	-	-	-	-	-	-	-	-	-	-	-	-	-	-	-	-	-	-	-	-	-	-	-	-	-	-	-	-	-	-	-	-	-	-	-	-	-	-	-	-	-	-	-	-	-	-	-	-	-	-	-	-	-	-	-	-	-	-	-	-	-	-	-	-	-	-	-	-	-	-	-	-	-	-	-	-	-	-	-	-	-	-	-	-	-	-	-	-	-	-	-	-	-	-	-	-	-	-	-	-	-	-	-	-	-	-	-	-	-	-	-	-	-	-	-	-	-	-	-	-	-	-	-	-	-	-	-	-	-	-	-	-	-	-	-	-	-	-	-	-	-	-	-	-	-	-	-	-	-	-	-	-	-	-	-	-	-	-	-	-	-	-	-	-	-	-	-	-	-	-	-	-	-	-	-	-	-	-	-	-	-	-	-	-	-	-	-	-	-	-	-	-	-	-	-	-	-	-	-	-	-	-	-	-	-	-	-	-	-	-	-	-	-	-	-	-	-	-	-	-	-	-	-	-	-	-	-	-	-	-	-	-	-	-	-	-	-	-	-	-	-	-	-	-	-	-	-	-	-	-	-	-	-	-	-	-	-	-	-	-	-	-	-	-	-	-	-	-	-	-	-	-	-	-	-	-	-	-	-	-	-	-	-	-	-	-	-	-	-	-	-	-	-	-	-	-	-	-	-	-	-	-	-	-	-	-	-	-	-	-	-	-	-	-	-	-	-	-	-	-	-	-	-	-	-	-	-	-	-	-	-	-	-	-	-	-	-	-	-	-	-	-	-	-	-	-	-	-	-	-	-	-	-	-	-	-	-	-	-	-	-	-	-	-	-	-	-	-	-	-	-	-	-	-	-	-	-	-	-	-	-	-	-	-	-	-	-	-	-	-	-	-	-	-	-	-	-	-	-	-	-	-	-	-	-	-	-	-	-	-	-	-	-	-	-	-	-	-	-	-	-	-	-	-	-	-	-	-	-	-	-	-	-	-	-	-	-	-	-	-	-	-	-	-	-	-	-	-	-	-	-	-	-	-	-	-	-	-	-	-	-	-	-	-	-	-	-	-	-	-	-	-	-	-	-	-	-	-	-	-	-	-	-	-	-	-	-	-	-	-	-	-	-	-	-	-	-	-	-	-	-	-	-	-	-	-	-	-	-	-	-	-	-	-	-	-	-	-	-	-	-	-	-	-	-	-	-	-	-	-	-	-	-	-	-	-	-	-	-	-	-	-	-	-	-	-	-	-	-	-	-	-	-	-	-	-	-	-	-	-	-	-	-	-	-	-	-	-	-	-	-	-	-	-	-	-	-	-	-	-	-	-	-	-	-	-	-	-	-	-	-	-	-	-	-	-	-	-	-	-	-	-	-	-	-	-	-	-	-	-	-	-	-	-	-	-	-	-	-	-	-	-	-	-	-	-	-	-	-	-	-	-	-	-	-	-	-	-	-	-	-	-	-	-	-	-	-	-	-	-	-	-	-	-	-	-	-	-	-	-	-	-	-	-	-	-	-	-	-	-	-	-	-	-	-	-	-	-	-	-	-	-	-	-	-	-	-	-	-	-	-	-	-	-	-	-	-	-	-	-	-	-	-	-	-	-	-	-	-	-	-	-	-	-	-	-	-	-	-	-	-	-	-	-	-	-	-	-	-	-	-	-	-	-	-	-	-	-	-	-	-	-	-	-	-	-	-	-	-	-	-	-	-	-	-	-	-	-	-	-	-	-	-	-	-	-	-	-	-	-	-	-	-	-	-	-	-	-	-	-	-	-	-	-	-	-	-	-	-	-	-	-	-	-	-	-	-	-	-	-	-	-	-	-	-	-	-	-	-	-



[illegible]



## รายงานสรุปผลการทำงานของระบบบำบัดน้ำเสีย

ชื่อแหล่งกำเนิดมลพิษ : เอเพ็กซ์ อพาร์ทเมนต์ บ่อวิน

แหล่งกำเนิดมลพิษ ตั้งอยู่เลขที่ : 1/157

หมู่ที่ : 3

ซอย :

ถนน :

แขวง/ตำบล : บ่อวิน

เขต/ตำบล : ศรีราชา

จังหวัด : ชลบุรี

โทรศัพท์ : 033005967

โทรสาร :

มี : เป็นเจ้าของหรือผู้ครอบครองแหล่งกำเนิดมลพิษ

ประกอบกิจการประเภท : หอพัก

ประเภทย่อย : < ประเภทย่อยกิจการ >

สังกัด : < สังกัด >

ใบอนุญาตเลขที่ (ถ้ามี) :

ออกให้โดย :

หมดอายุ : วว/ดด/ปปปป

ในการนี้ ขอรายงานสรุปผลการทำงานของระบบบำบัดน้ำเสีย ของแหล่งกำเนิดมลพิษสำหรับ เดือน พฤษภาคม พ.ศ. 2567

ตามที่ได้กำหนดในมาตรา 80 แห่งพระราชบัญญัติส่งเสริมและรักษาคุณภาพสิ่งแวดล้อมแห่งชาติ พ.ศ. 2535 ในฐานะ

ลงชื่อ นางสาวศิริกร สุขสำราญ เจ้าของหรือผู้ครอบครองแหล่งกำเนิดมลพิษ

ลงชื่อ \_\_\_\_\_ ผู้ควบคุมระบบบำบัดน้ำเสีย

ใบอนุญาตเลขที่ \_\_\_\_\_ หมดอายุ \_\_\_\_\_

ออกให้โดย \_\_\_\_\_

ลงชื่อ \_\_\_\_\_ ผู้รับจ้างให้บริการบำบัดน้ำเสีย

ใบอนุญาตเลขที่ \_\_\_\_\_ หมดอายุ \_\_\_\_\_

ออกให้โดย \_\_\_\_\_

### 2. ข้อมูลเกี่ยวกับระบบน้ำเสีย และแหล่งรองรับน้ำทิ้ง

(1) ประเภท / ชนิดของระบบบำบัดน้ำเสีย

ความสามารถในการบำบัดน้ำเสีย

1. อื่นๆ ระบบบำบัดน้ำเสียโดยใช้ออกซิเจน (Aerobic Biological Treatment)

1,120.00 ลบ.ม./วัน

(2) การทำงานของระบบบำบัดน้ำเสีย

[ ] แบบต่อเนื่อง ชั่วโมง/วัน

[ X ] แบบไม่ต่อเนื่อง (ระบุ) 20.2 ชั่วโมง/วัน

(3) อุปกรณ์และเครื่องมือที่ใช้ในระบบบำบัดน้ำเสีย

[ X ] เครื่องสูบน้ำ

[ X ] ระบบเติมอากาศ

[ ] เครื่องกวน/ผสมน้ำเสีย

[ ] เครื่องกวน/ผสมสารเคมี

[ X ] เครื่องสูบลตะกอน

[ ] อื่นๆ

[ ] อื่นๆ

[ ] อื่นๆ



(4) แหล่งรองรับน้ำทิ้ง (ระบุ) คลองสาธารณะประโยชน์บริเวณทิศตะวันออกของที่ดิน

(5) วิธีจัดการตะกอนที่เกิดขึ้นจากระบบบำบัดน้ำเสียและวิธีการกำจัด สuibออกไปทั้งนอกโครงการโดยผู้รับจ้างเอกชน

3. สรุปผลการทำงานของระบบบำบัดน้ำเสียเป็นรายเดือน

- (1) ปริมาณการใช้ไฟฟ้าของระบบบำบัดน้ำเสีย (หน่วย) 17,112.000 หน่วย
- (2) ปริมาณน้ำใช้ในทุกกิจกรรมของแหล่งกำเนิดมลพิษ (ลบ.ม.) 13,974.000 ลบ.ม.
- (3) ปริมาณน้ำเสียที่เข้าระบบบำบัดน้ำเสีย (ลบ.ม.) 15,251.380 ลบ.ม.
- (4) การระบายน้ำทิ้งจากระบบบำบัดน้ำเสีย
- [ X ] ระบายทุกวัน
- [ ] ระบายบางวัน (ระบุจำนวนวันที่ระบาย) วัน
- [ ] ไม่ระบายเลย

(5) ปริมาณสารเคมี หรือสารสกัดชีวภาพที่ใช้ ปริมาณ หน่วย  
1. 0.000 กิโลกรัม

(6) การทำงานของระบบบำบัดน้ำเสีย

- ระบบบำบัดน้ำเสีย [ X ] ปกติ [ ] ผิดปกติ
- เครื่องสูบน้ำ [ X ] ปกติ [ ] ผิดปกติ
- ระบบเติมอากาศ [ X ] ปกติ [ ] ผิดปกติ
- เครื่องสูบตะกอน [ X ] ปกติ [ ] ผิดปกติ

(7) ปริมาณตะกอนส่วนเกินที่เกิดขึ้นจากระบบบำบัดน้ำเสียที่นำไปกำจัด 90.00 ลบ.ม.

(8) ปัญหา อุปสรรค และแนวทางแก้ไข

- คำเตือน ๑. เจ้าของหรือผู้ครอบครองแหล่งกำเนิดมลพิษ ผู้ควบคุมระบบบำบัดน้ำเสีย หรือผู้รับจ้าง ให้บริการบำบัดน้ำเสียผู้ใดไม่จัดเก็บสถิติ ข้อมูล หรือไม่ทำบันทึกหรือรายงาน ตามมาตรา ๘๐ ต้องระวางโทษจำคุกไม่เกินหนึ่งเดือน หรือปรับไม่เกินหนึ่งหมื่นบาท หรือทั้งจำทั้งปรับตามมาตรา ๑๐๖
๒. ผู้ควบคุมระบบบำบัดน้ำเสียหรือผู้รับจ้างให้บริการบำบัดน้ำเสียผู้ใดทำบันทึกหรือรายงาน โดยแสดงข้อความอันเป็นเท็จ ต้องระวางโทษจำคุกไม่เกินหนึ่งปี หรือปรับไม่เกินหนึ่งแสนบาท หรือทั้งจำทั้งปรับตามมาตรา ๑๐๗







## รายงานสรุปผลการทำงานของระบบบำบัดน้ำเสีย

ชื่อแหล่งกำเนิดมลพิษ : เอเพ็กซ์ อพาร์ทเมนต์ บ่อวิน

แหล่งกำเนิดมลพิษ ตั้งอยู่เลขที่ : 1/157

หมู่ที่ : 3

ซอย :

ถนน :

แขวง/ตำบล : บ่อวิน

เขต/ตำบล : ศรีราชา

จังหวัด : ชลบุรี

โทรศัพท์ : 033005967

โทรสาร :

มี : เป็นเจ้าของหรือผู้ครอบครองแหล่งกำเนิดมลพิษ

ประกอบกิจการประเภท : หอพัก

ประเภทย่อย : < ประเภทย่อยกิจการ >

สังกัด : < สังกัด >

ใบอนุญาตเลขที่ (ถ้ามี) :

ออกให้โดย :

หมดอายุ : วว/ดต/ปปปป

ในการนี้ ขอรายงานสรุปผลการทำงานของระบบบำบัดน้ำเสีย ของแหล่งกำเนิดมลพิษสำหรับ เดือน มิถุนายน พ.ศ. 2567 ตามที่ได้กำหนดในมาตรา 80 แห่งพระราชบัญญัติส่งเสริมและรักษาคุณภาพสิ่งแวดล้อมแห่งชาติ พ.ศ. 2535 ในฐานะ

ลงชื่อ นางสาวรังษิณี บำเพ็ญผล เจ้าของหรือผู้ครอบครองแหล่งกำเนิดมลพิษ

ลงชื่อ \_\_\_\_\_ ผู้ควบคุมระบบบำบัดน้ำเสีย

ใบอนุญาตเลขที่ \_\_\_\_\_ หมดอายุ \_\_\_\_\_

ออกให้โดย \_\_\_\_\_

ลงชื่อ \_\_\_\_\_ ผู้รับจ้างให้บริการบำบัดน้ำเสีย

ใบอนุญาตเลขที่ \_\_\_\_\_ หมดอายุ \_\_\_\_\_

ออกให้โดย \_\_\_\_\_

### 2. ข้อมูลเกี่ยวกับระบบน้ำเสีย และแหล่งรองรับน้ำทิ้ง

(1) ประเภท / ชนิดของระบบบำบัดน้ำเสีย

ความสามารถในการบำบัดน้ำเสีย

1. อื่นๆ ระบุ ระบบบำบัดน้ำเสียโดยใช้ออกซิเจน (Aerobic Biological Treatment) 1,120.00 ลบ.ม./วัน

(2) การทำงานของระบบบำบัดน้ำเสีย

[ ] แบบต่อเนื่อง ชั่วโมง/วัน

[ X ] แบบไม่ต่อเนื่อง (ระบุ) 20.2 ชั่วโมง/วัน

(3) อุปกรณ์และเครื่องมือที่ใช้ในระบบบำบัดน้ำเสีย

[ X ] เครื่องสูบน้ำ

[ X ] ระบบเติมอากาศ

[ ] เครื่องกวน/ผสมน้ำเสีย

[ ] เครื่องกวน/ผสมสารเคมี

[ X ] เครื่องสูบละออง

[ ] อื่นๆ

[ ] อื่นๆ

[ ] อื่นๆ



(4) แหล่งรองรับน้ำทิ้ง (ระบุ) คลองสาธารณะประโยชน์บริเวณทิศตะวันออกของที่ดิน

(5) วิธีจัดการตะกอนที่เกิดขึ้นจากระบบบำบัดน้ำเสียและวิธีการกำจัด สับออกไปทิ้งนอกโครงการโดยผู้รับจ้างเอกชน

3. สรุปผลการทำงานของระบบบำบัดน้ำเสียเป็นรายเดือน

(1) ปริมาณการใช้ไฟฟ้าของระบบบำบัดน้ำเสีย (หน่วย) 16,560.000 หน่วย

(2) ปริมาณน้ำใช้ในทุกกิจกรรมของแหล่งกำเนิดมลพิษ (ลบ.ม.) 13,761.000 ลบ.ม.

(3) ปริมาณน้ำเสียที่เข้าระบบบำบัดน้ำเสีย (ลบ.ม.) 14,759.400 ลบ.ม.

(4) การระบายน้ำทิ้งจากระบบบำบัดน้ำเสีย ☒ ระบายทุกวัน  
☐ ระบายบางวัน (ระบุจำนวนวันที่ระบาย) วัน  
☐ ไม่ระบายเลย

(5) ปริมาณสารเคมี หรือสารสกัดชีวภาพที่ใช้ ปริมาณ หน่วย  
1. 0.000 กิโลกรัม

(6) การทำงานของระบบบำบัดน้ำเสีย

ระบบบำบัดน้ำเสีย ☒ ปกติ ☐ ผิดปกติ

เครื่องสูบน้ำ ☒ ปกติ ☐ ผิดปกติ

ระบบเติมอากาศ ☒ ปกติ ☐ ผิดปกติ

เครื่องสูบลำตัว ☒ ปกติ ☐ ผิดปกติ

(7) ปริมาณตะกอนส่วนเกินที่เกิดขึ้นจากระบบบำบัดน้ำเสียที่นำไปกำจัด 0.00 กิโลกรัม

(8) ปัญหา อุปสรรค และแนวทางแก้ไข

คำเตือน ๑. เจ้าของหรือผู้ครอบครองแหล่งกำเนิดมลพิษ ผู้ควบคุมระบบบำบัดน้ำเสีย หรือผู้รับจ้าง

ให้บริการบำบัดน้ำเสียผู้ใดไม่จัดเก็บสถิติ ข้อมูล หรือไม่ทำบันทึกหรือรายงาน  
ตามมาตรา ๘๐ ต้องระวางโทษจำคุกไม่เกินหนึ่งเดือน หรือปรับไม่เกินหนึ่งหมื่นบาท  
หรือทั้งจำทั้งปรับตามมาตรา ๑๐๖

๒. ผู้ควบคุมระบบบำบัดน้ำเสียหรือผู้รับจ้างให้บริการบำบัดน้ำเสียผู้ใดทำบันทึกหรือรายงาน

โดยแสดงข้อความอันเป็นเท็จ ต้องระวางโทษจำคุกไม่เกินหนึ่งปี หรือปรับไม่เกิน  
หนึ่งแสนบาท หรือทั้งจำทั้งปรับตามมาตรา ๑๐๗



สถิติและข้อมูลที่เกี่ยวข้องกับจากแหล่งกำเนิดมลพิษ (เอเพ็กซ์ บ่อวิน)														
วัน เดือน ปี	ปริมาณ การใช้ไฟฟ้าของ ระบบบำบัดน้ำเสีย (หน่วย)	ปริมาณ ในทุกระยะ ของ แหล่งกำเนิด มลพิษ (ลบ.ม.)	ปริมาณน้ำเสียที่ เข้าระบบ บำบัดน้ำเสีย (ลบ.ม.)	การระบาย น้ำทิ้งจาก ระบบ บำบัดน้ำเสีย (ระบาย/ ไม่ระบาย)	ปริมาณ สารเคมีหรือ สารสกัด ชีวภาพที่ใช้ (ชื่อปริมาณ) (ลิตรหรือ กิโลกรัม)	การทำงานของระบบบำบัดน้ำเสีย						ปริมาณ ตะกอน ส่วนเกิน ที่เกิดขึ้นจาก ระบบบำบัด น้ำเสียที่ นำไปกำจัด (ลบ.ม.)	ปัญหาอุปสรรค และแนวทางแก้ไข	ลายมือชื่อ ผู้บันทึก
						ระบบบำบัด น้ำเสีย (ปกติ/ผิดปกติ)	เครื่องสูบน้ำ (ปกติ/ผิดปกติ)	เครื่องเติม อากาศ(ปกติ/ ผิดปกติ)	เครื่องกวน/ ผสมน้ำเสีย (ปกติ/ผิดปกติ)	เครื่องสูบ ตะกอน (ปกติ/ผิดปกติ)	อื่นๆ (ระบุ) (ปกติ/ผิดปกติ)			
1/6/2024	552.00	490.00	491.98	ระบาย	-	ปกติ	ปกติ	ปกติ	-	ปกติ	-	-	-	-
2/6/2024	552.00	469.00	491.98	ระบาย	-	ปกติ	ปกติ	ปกติ	-	ปกติ	-	-	-	-
3/6/2024	552.00	461.00	491.98	ระบาย	-	ปกติ	ปกติ	ปกติ	-	ปกติ	-	-	-	-
4/6/2024	552.00	580.00	491.98	ระบาย	-	ปกติ	ปกติ	ปกติ	-	ปกติ	-	-	-	-
5/6/2024	552.00	494.00	491.98	ระบาย	-	ปกติ	ปกติ	ปกติ	-	ปกติ	-	-	-	-
6/6/2024	552.00	457.00	491.98	ระบาย	-	ปกติ	ปกติ	ปกติ	-	ปกติ	-	-	-	-
7/6/2024	552.00	-	491.98	ระบาย	-	ปกติ	ปกติ	ปกติ	-	ปกติ	-	-	-	-
8/6/2024	552.00	500.00	491.98	ระบาย	-	ปกติ	ปกติ	ปกติ	-	ปกติ	-	-	-	-
9/6/2024	552.00	497.00	491.98	ระบาย	-	ปกติ	ปกติ	ปกติ	-	ปกติ	-	-	-	-
10/6/2024	552.00	626.00	491.98	ระบาย	-	ปกติ	ปกติ	ปกติ	-	ปกติ	-	-	-	-
11/6/2024	552.00	494.00	491.98	ระบาย	-	ปกติ	ปกติ	ปกติ	-	ปกติ	-	-	-	-
12/6/2024	552.00	534.00	491.98	ระบาย	-	ปกติ	ปกติ	ปกติ	-	ปกติ	-	-	-	-
13/6/2024	552.00	515.00	491.98	ระบาย	-	ปกติ	ปกติ	ปกติ	-	ปกติ	-	-	-	-
14/6/2024	552.00	487.00	491.98	ระบาย	-	ปกติ	ปกติ	ปกติ	-	ปกติ	-	-	-	-
15/6/2024	552.00	473.00	491.98	ระบาย	-	ปกติ	ปกติ	ปกติ	-	ปกติ	-	-	-	-
16/6/2024	552.00	484.00	491.98	ระบาย	-	ปกติ	ปกติ	ปกติ	-	ปกติ	-	-	-	-
17/6/2024	552.00	533.00	491.98	ระบาย	-	ปกติ	ปกติ	ปกติ	-	ปกติ	-	-	-	-
18/6/2024	552.00	193.00	491.98	ระบาย	-	ปกติ	ปกติ	ปกติ	-	ปกติ	-	-	-	-
19/6/2024	552.00	458.00	491.98	ระบาย	-	ปกติ	ปกติ	ปกติ	-	ปกติ	-	-	-	-
20/6/2024	552.00	492.00	491.98	ระบาย	-	ปกติ	ปกติ	ปกติ	-	ปกติ	-	-	-	-
21/6/2024	552.00	472.00	491.98	ระบาย	-	ปกติ	ปกติ	ปกติ	-	ปกติ	-	-	-	-
22/6/2024	552.00	469.00	491.98	ระบาย	-	ปกติ	ปกติ	ปกติ	-	ปกติ	-	-	-	-
23/6/2024	552.00	496.00	491.98	ระบาย	-	ปกติ	ปกติ	ปกติ	-	ปกติ	-	-	-	-
24/6/2024	552.00	545.00	491.98	ระบาย	-	ปกติ	ปกติ	ปกติ	-	ปกติ	-	-	-	-
25/6/2024	552.00	188.00	491.98	ระบาย	-	ปกติ	ปกติ	ปกติ	-	ปกติ	-	-	-	-
26/6/2024	552.00	472.00	491.98	ระบาย	-	ปกติ	ปกติ	ปกติ	-	ปกติ	-	-	-	-
27/6/2024	552.00	469.00	491.98	ระบาย	-	ปกติ	ปกติ	ปกติ	-	ปกติ	-	-	-	-



สถิติและข้อมูลที่เกิดจากแหล่งกำเนิดมลพิษ (เอเพ็กซ์ บ่อวิน)											
วัน เดือน ปี	ปริมาณ การใช้ไฟฟ้าของ ระบบบำบัดน้ำเสีย (หน่วย)	ปริมาณ ในเทกองกรรม ของ แหล่งกำเนิด มลพิษ (ลบ.ม.)	ปริมาณ น้ำเสียที่ เข้าระบบ บำบัดน้ำเสีย (ลบ.ม.)	การระบาย น้ำทิ้งจาก ระบบ บำบัดน้ำเสีย (ระบบ/ ไม่ระบาย)	ปริมาณ สารเคมีหรือ สารสกัด ชีวภาพที่ใช้ (ชื่อ/ปริมาณ) (ลิตรหรือ กิโลกรัม)	การทำงานของระบบบำบัดน้ำเสีย					
						ระบบบำบัด น้ำเสีย (ปกติ/ผิดปกติ)	เครื่องสูบน้ำ (ปกติ/ผิดปกติ)	อากาศ(ปกติ/ ผิดปกติ)	เครื่องกวน/ ผสมน้ำเสีย (ปกติ/ผิดปกติ)	เครื่องกวน/ ผสมสารเคมี (ปกติ/ ผิดปกติ)	เครื่องสูบลบ ตะกอน (ปกติ/ผิดปกติ)
ปริมาณ ตะกอน ส่วนเกิน ที่เกิดขึ้นจาก ระบบบำบัด น้ำเสียที่ นำไปกำจัด (ลบ.ม.)	ปัญหาอุปสรรค และแนวทางแก้ไข	ปริมาณ ตะกอน ส่วนเกิน ที่เกิดขึ้นจาก ระบบบำบัด น้ำเสียที่ นำไปกำจัด (ลบ.ม.)	อื่น ๆ (ระบุ) (ปกติ/ผิดปกติ)	ปริมาณ น้ำเสีย ที่เกินจาก ระบบบำบัด น้ำเสีย (ลบ.ม.)	ปริมาณ น้ำเสีย ที่เกินจาก ระบบบำบัด น้ำเสีย (ลบ.ม.)	ปริมาณ น้ำเสีย ที่เกินจาก ระบบบำบัด น้ำเสีย (ลบ.ม.)	ปริมาณ น้ำเสีย ที่เกินจาก ระบบบำบัด น้ำเสีย (ลบ.ม.)	ปริมาณ น้ำเสีย ที่เกินจาก ระบบบำบัด น้ำเสีย (ลบ.ม.)	ปริมาณ น้ำเสีย ที่เกินจาก ระบบบำบัด น้ำเสีย (ลบ.ม.)	ปริมาณ น้ำเสีย ที่เกินจาก ระบบบำบัด น้ำเสีย (ลบ.ม.)	ปริมาณ น้ำเสีย ที่เกินจาก ระบบบำบัด น้ำเสีย (ลบ.ม.)
28/6/2024	552.00	493.00	491.98	ระบบ	-	ปกติ	ปกติ	ปกติ	-	ปกติ	-
29/6/2024	552.00	426.00	491.98	ระบบ	-	ปกติ	ปกติ	ปกติ	-	ปกติ	-
30/6/2024	552.00	494.00	491.98	ระบบ	-	ปกติ	ปกติ	ปกติ	-	ปกติ	-
	16,560.00	13,761.00	14,759.40	0	0	0	0	0	0	0	0

หน้า 1





**0-2954-7745-6**



**0-2954-7747**



**[www.enviresearch.co.th](http://www.enviresearch.co.th)**

## Save nature for the future.

Environment Research & Technology Co.,Ltd. has been established since 1999 with the commitment to protect the quality of the environment and to provide services to the government and various industries.

The company together with the experienced consulting team will offer the environmental & safety engineering and technical services to support your environmental management and to assist your business and company to achieve safety and healthy environment.

บริษัท เอ็นไวรอนเมนต์ รีเสิร์ช แอนด์ เทคโนโลยี จำกัด  
เลขที่ 25/114 หมู่ 6 ซอยชินเขต 1 ถนนงามวงศ์วาน  
แขวงทุ่งสองห้อง เขตหลักสี่ กรุงเทพมหานคร 10210

Environment Research & Technology Co.,Ltd.  
25/114 Moo 6 Soi Chinaket 1, Ngamwongwan Road,  
Toongsonghong, Laksi, Bangkok 10210  
Tax. ID. 0105-542-064-981